

Activités de 0 à 99 ans

UN ÉTÉ À SUCY 2022

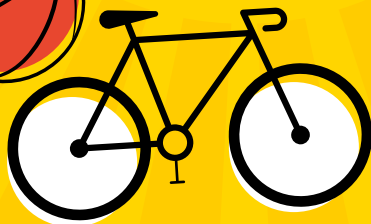
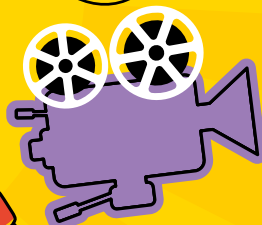

SOMMAIRE

L'été des 3-5 ans	4
L'été des 6-14 ans.....	10
L'été des 12-25 ans	12
L'été des 12-17 ans.....	14
L'été des familles	19
L'été des Seniors	33

Culture, sport, sorties pour passer un bel été...

Après deux ans d'absence pour cause de Covid-19, nous avons le plaisir de vous annoncer le retour des nombreuses activités estivales proposées par les services municipaux et les associations sucyciennes. De quoi passer un été actif !

Quels que soient votre âge, vos goûts et le temps que vous ayez à occuper en juillet et août, vous trouverez forcément, dans ce riche programme, de quoi passer d'agréables moments, qu'ils soient sportifs, ludiques ou culturels.

Alors n'hésitez plus : feuillotez les pages de votre brochure « *Un été à Sucy* » et choisissez votre programme.

Très bel été à tous !

DES
ACTIVITÉS
POUR TOUS
LES ÂGES

Les
3-5 ans

OFFICE MUNICIPAL DES SPORTS

ÉVEIL CORPOREL

Des activités sportives et ludo-éducatives, des sorties piscine le matin par petits groupes, une balade au parc du Morbras. Sports l'après-midi : hockey, athlétisme, football, base-ball, rugby.

QUAND ?

Du 8 au 29 juillet et du 16 au 31 août

HORAIRES

De 9h30 à 18 h, accueil garderie dès 8h30 et jusqu'à 19h. Inscriptions à la journée, à la semaine ou à la demi-journée pour la semaine.

LIEU

École maternelle Cité Verte

TARIFS

Selon la formule choisie, dégressif en fonction du quotient familial.

RENSEIGNEMENTS & INSCRIPTIONS

À partir du 13 juin au Service des Sports : 01 45 90 07 20.

DOCUMENTS OBLIGATOIRES

Carnet de vaccination, certificat médical de moins de 3 ans ou licence sportive

À PRÉVOIR

Restauration possible sur inscription
Les enfants doivent venir en tenue de sport, et avec :

- Sac de piscine (maillot, bonnet, serviette, crème solaire)
- Bouteille d'eau, chaussons, sac à dos et vêtements de rechange marqués à leur nom
- Une collation de l'après-midi pour ceux ne déjeunant pas à la cantine
- Couverture ou serviette et le "doudou"

Les structures seront fermées
du 30 juillet au 15 août





© Céline Michée

DOCUMENTS À FOURNIR POUR TOUTE 1^{RE} INSCRIPTION

- Livret de famille ou extrait d'acte de naissance
- Carnet de santé ou de vaccination à jour
- Copie du jugement qui désigne le parent ayant la garde de l'enfant en cas de séparation

Pensez à protéger vos enfants du soleil avec un chapeau ou une casquette

CENTRE DE LOISIRS FONTAINE DE VILLIERS

01 45 90 32 99

ULYSSE ET L'ODYSSÉE

Cet été, vos enfants découvriront l'Odyssée d'Ulysse, héros légendaire de la guerre de Troie, connu pour ses ruses. Ils partiront en voyage dans la Grèce antique à la rencontre des êtres fantastiques et mythologiques qui la peuplent. Ils apprendront notamment comment fabriquer des bateaux pour partir à l'aventure ! Parmi les activités phares : de la poterie, des sorties au musée, et des constructions en bois de bateaux donc, mais aussi de cabanes...

QUAND ?

Du 7 juillet au 30 août

HORAIRES

De 7h30 à 19h

OÙ ?

Centre de loisirs Fontaine de Villiers
1 avenue du Fort

TARIFS

De 1,37 € à 12,87 € par jour selon le quotient familial (QF), incluant déjeuner et goûter. Tarification spéciale pour les enfants avec panier repas : de 1,08 € à 10,17 € selon QF.

PRÉVOIR

Un sac à dos marqué au nom de l'enfant (change, bouteille d'eau, doudou si nécessaire)

RENSEIGNEMENTS

Maison de l'Enfance et de la Jeunesse
12, rue Ludovic Halévy
01 49 82 56 38

Les
3-5 ans

RÉSERVATIONS

À faire sur le Portail Famille, onglet "faire une réservation". Penser à mettre à jour le dossier de l'enfant au préalable.

Depuis le 16 mai et jusqu'au 19 juin pour les activités de juillet ;

Depuis le 16 mai et jusqu'au 24 juillet pour le mois d'août.

En cas de modification ou annulation, merci d'adresser un courriel à : accueil-citoyen@ville-sucy.fr.

Les
6-12 ans

RÉSERVATIONS

À faire sur le Portail Famille, onglet "faire une réservation". Penser à mettre à jour le dossier de l'enfant au préalable.

Depuis le 16 mai et jusqu'au 19 juin pour les activités de juillet ;

Depuis le 16 mai et jusqu'au 24 juillet pour le mois d'août.

En cas de modification ou annulation, merci d'adresser un courriel à : accueil-citoyen@ville-sucy.fr.

Pensez à protéger vos enfants du soleil avec un chapeau ou une casquette

CENTRE DE LOISIRS DU PARC

01 45 90 38 76

L'ODYSSÉE D'ULYSSE

Cet été, vos enfants vont remonter le temps grâce à l'Odyssée d'Ulysse ! Ils seront plongés dans l'univers mythologique de la Grèce antique, avec ses cyclopes et ses minotaures. Ils apprendront également à fabriquer leurs poteries, leurs vaisseaux et ainsi créer leur propre Odyssée des vacances ! À ne pas rater : l'échappée game sur le thème du héros mythique, les sorties au musée...

QUAND ?

Du 7 juillet au 30 août

HORAIRES

De 7h30 à 19h

OÙ ?

Parc des Sports - Rue du Tilleul

TARIFS

De 1,37 € à 12,87 € par jour selon le quotient familial (QF), incluant déjeuner et goûter. Tarification spéciale pour les enfants avec panier repas : de 1,08 € à 10,17 € selon QF. **Merci de prévoir deux masques pour la journée**

RENSEIGNEMENTS

Maison de l'Enfance et de la Jeunesse
12, rue Ludovic Halévy
01 49 82 56 38

DOCUMENTS À FOURNIR POUR TOUTE 1^{RE} INSCRIPTION

- Livret de famille ou extrait d'acte de naissance
- Carnet de santé ou de vaccination à jour
- Copie du jugement qui désigne le parent ayant la garde de l'enfant en cas de séparation



© Céline Michée

Les
6-14 ans

OFFICE MUNICIPAL DES SPORTS



Possibilité de réserver les activités
par tranche de 2 heures l'après-midi

ACTIVITÉS MULTISPORTS 1 ET 2

(6-8 ans et 9-14 ans)

& JEUX COLLECTIFS

Jeux musicaux, athlétisme, handball, jeux de raquettes, trampoline, basket, shoot ball.... Un programme varié au gré de la semaine. Avec chaque mercredi matin vélo et course d'orientation, les enfants devront venir avec un vélo révisé (freins et pneus en bon état) ainsi qu'un casque. Les après-midis, sortie à la piscine par petits groupes.

QUAND ?

Du 8 au 29 juillet et du 16 au 31 août

HORAIRES

De 9h à 18h, accueil garderie dès 8h30 et jusqu'à 19h. Inscriptions à la journée, à la semaine ou encore à la demi-journée pour la semaine.

LIEU

Accueil le matin au Dojo Beauvilliers pour les 6 - 8 ans et au Gymnase du Fort pour les 9 - 14 ans ;

Accueil l'après-midi au Gymnase du Fort (14h) pour les 6 - 14 ans.

TARIFS

Selon la formule choisie, dégressif en fonction du quotient familial.

RENSEIGNEMENTS & INSCRIPTIONS

À partir du 13 juin au Service des Sports : 01 45 90 07 20.

DOCUMENTS OBLIGATOIRES

Carnet de vaccination, certificat médical de moins de 3 ans ou licence sportive

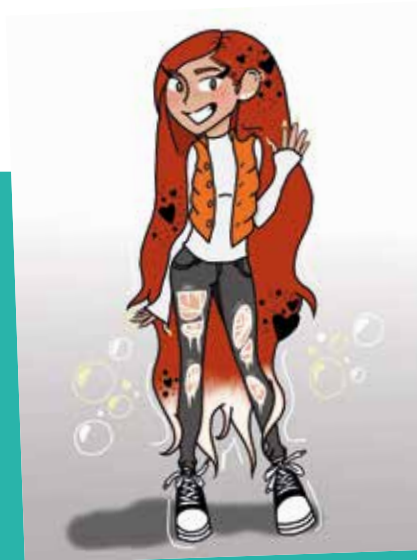

© Céline Michée

À PRÉVOIR

Restauration sur inscription au réfectoire élémentaire Cité Verte et un jour de pique-nique par semaine.

Les enfants doivent venir en tenue de sport et avec un équipement adapté à la météo (tenue de pluie, change...) Pensez à prendre le sac de piscine (maillot, bonnet, serviette, crème solaire) marqué au nom de l'enfant Et n'oubliez pas la bouteille d'eau ou une gourde isotherme !

Les
12-25
ans

CARTE JEUNE

ENVIE DE BONS PLANS TOUT AU LONG DE L'ANNÉE ?

Rendez-vous à la MJP au 12 rue Ludovic Halévy pour retirer LA CARTE JEUNE.

Gratuite et destinée aux 12/25 ans, elle permet de profiter des réductions de nos commerçants et associations de Sucy (liste des partenaires sur le site ville-sucy.fr).

LE PACK LOISIRS

Tu souhaites pratiquer des activités de loisirs entre copains et/ou en famille. La MJP propose des Packs Loisirs avec des activités à la carte (Escape Game, Grande serre jardin des plantes, Mud Team, Bowling...)

Compose toi-même ton pack au moment de l'achat au gré de tes envies. Achat de 4 places pour 20 € à la Maison de l'Enfance au 12 rue Ludovic Halévy.

BOUTIQUE LOISIRS

Sortie à la journée, séjour à la mer, stage découverte sportive.... Toutes les activités de la Boutique Loisirs sont accessibles sur réservation aux adolescents scolarisés à partir de la classe de 6^e. En cas d'annulation pour intempéries, l'activité ne sera pas facturée. En revanche, toute inscription sera facturée, sauf absence dûment justifiée sous 15 jours par certificat médical ou autre. Les réservations se font depuis le Portail Famille. Le jeune doit au préalable être inscrit à l'activité et avoir son dossier sanitaire à jour. Les annulations sont possibles jusqu'à 10 jours ouvrables avant le début de la période. Pour la première inscription (prendre rendez-vous sur www.ville-sucy.fr, rubrique "mes démarches"), la présence d'un parent ou d'un membre majeur de la famille est obligatoire.

POUR TOUS RENSEIGNEMENTS

01 56 74 10 10

INSCRIPTIONS AUX SÉJOURS

Pré-inscription le 4 juin de 9h à 12h à la Maison du Rond d'Or (sous réserve de dossier à jour)

Ouverture des inscriptions en ligne via le Portail Famille, le 4 juin à 13h (sous réserve de dossier à jour)

DOCUMENTS À FOURNIR

Justificatif de domicile ou de scolarisation à Sucy
Carnet de santé avec les vaccins à jour
Copie du jugement de divorce le cas échéant

À PRÉVOIR

Crème solaire, casquette, eau
Attention ! Pour les activités nautiques, il faut présenter un brevet de natation

COUP DE CŒUR ! SORTIE PARENTS - ADOS

SAMEDI 2 JUILLET

HORAIRES 9h30 / 19h30

ACTIVITÉ Baignade, canoë, VTT

Un avant-goût des vacances avec une sortie parents-ados à la Base de loisirs de Bois-le-Roi.

RDV Maison du Rond d'Or

TARIF 2 €

PRÉVOIR pique-nique, goûter, affaires de baignade

PLANNING BOUTIQUE LOISIRS

SEMAINE DU 8 AU 15 JUILLET

VENDREDI 8 JUILLET

→ 9h15 / 16h30

Rafting / Paddle

- > **Lieu** : Base de loisirs Torcy
- > **RDV** : Maison de l'Enfance et de la Jeunesse
- > **Tarifs** : de 6,60€ à 19,80€
- > **Prévoir** : pique-nique, chaussures d'eau ou chaussure de rechange obligatoire

LUNDI 11 JUILLET

→ 11h30 / 16h30

Visite-enquête "Le cambrioleur de la Butte Montmartre"

- > **Lieu** : Paris
- > **RDV** : Gare RER
- > **Tarifs** : de 1,80€ à 5,40€
- > **Prévoir** : pique-nique

— OU —

→ 10h30 / 16h30

Kayak

- > **Lieu** : Champigny
- > **RDV** : Maison du Rond d'Or
- > **Tarifs** : de 1,80€ à 5,40€
- > **Prévoir** : pique-nique

MARDI 12 JUILLET

→ 8h30 / 20h30

Parc Astérix

- > **Lieu** : Plailly
- > **RDV** : Maison de l'Enfance et de la Jeunesse
- > **Tarifs** : de 8,10€ à 24,30€
- > **Prévoir** : pique-nique

MARDI 12 & MER.13 JUILLET

→ 8h30 / 20h ; retour à 19h30

Nuitée au Parc Astérix, hôtel des Trois Hiboux

- > **Lieu** : Plailly
- > **RDV** : Maison de l'Enfance et de la Jeunesse
- > **Tarifs** : de 42,30€ à 126,90€
- > **Prévoir** : pique-nique pour le midi du 12 juillet

MERCREDI 13 JUILLET

→ 9h / 17h

Base de loisirs : baignade, trottinette freestyle, paddle

- > **Lieu** : Bois-le-Roi
- > **Rendez-vous** : Maison de l'Enfance et de la Jeunesse
- > **Tarifs** : de 4,32€ à 12,96€
- > **Prévoir** : pique-nique, affaires de baignade

VENDREDI 15 JUILLET

→ 9h30 / 17h

Meilleur pâtissier

- > **Lieu** : Sucy
- > **RDV** : Maison du Rond d'Or
- > **Tarif** : 2€
- > **Prévoir** : pique-nique

— OU —

→ 17h / 20h

Laser Game en plein air

- > **Lieu** : Bonneuil
- > **RDV** : Maison du Rond d'Or
- > **Tarifs** : de 6,60€ à 19,80€
- > **Prévoir** : pique-nique

STAGE NAUTIQUE / POUM TCHAK

DU 11 AU 15 JUILLET

→ 9h / 17h

Catamaran, paddle, kayak, baignade / Initiation à la batterie

- > **Lieu** : Créteil / Sucy
- > **RDV** : Maison du Rond d'Or
- > **Tarif** : 20€
- > **Prévoir** : pique-nique, affaires de baignade

SEMAINE DU 18 AU 22 JUILLET

COUP DE CŒUR! SÉJOUR À ARGELÈS-SUR-MER DU 18 AU 22 JUILLET

→ horaires précisés à l'inscription, voyage en train

Plage, bouée tractée, water jump, canyoning

- > **Lieu** : Village Vacances Azurera (avec piscine) à Argelès-sur-Mer (66)
- > **RDV** : Maison du Rond d'Or
- > **Tarifs** : de 95€ à 285,30€
- > **Prévoir** : trousseau remis à l'inscription

STAGE ÉQUITATION ET DÉCOUVERTE

DU 18 AU 22 JUILLET

→ 9h30 / 16h30

Équitation / paddle, golf, VTT, canoë

- > **Lieu** : Base de loisirs de Bois-le-Roi
- > **RDV** : Maison de l'Enfance et de la Jeunesse
- > **Tarif** : 20€
- > **Prévoir** : pique-nique, tenue de sport, affaires de baignade

MARDI 19 JUILLET

→ 9h30 / 16h30

Course sur piste, bowling

- > **Lieu** : Sucy et Thiais
- > **RDV** : Maison de l'Enfance et de la Jeunesse
- > **Tarifs** : de 1,80€ à 5,40€
- > **Prévoir** : pique-nique et tenue de sport

COUP DE CŒUR! MERCREDI 20 JUILLET → 9h30 / 16h30

Wam Park : baignade et waterjump (toboggan aquatique)

- > **Lieu** : La Grande Paroisse
- > **RDV** : Maison de l'Enfance et de la Jeunesse
- > **Tarifs** : de 6,60€ à 19,80€
- > **Prévoir** : pique-nique, tenue de sport, affaires de baignade

Les
12-17
ans

VENDREDI 22 JUILLET 17h30 / 23h30

Aquaboulevard en nocturne

- > **Lieu** : Paris
- > **RDV** : Maison du Rond d'Or
- > **Tarifs** : 9,90€ à 29,70€
- > **Prévoir** : pique-nique, affaires de baignade



PLANNING

SEMAINE DU 25 AU 29 JUILLET

LUNDI 25 JUILLET

→ 9h45 / 16h30

Zumba/Step et paintball

- > **Lieu** : Bonneuil
- > **RDV** : Maison du Rond d'Or
- > **Tarifs** : de 6,60 € à 19,80 €
- > **Prévoir** : pique-nique, tenue adaptée et casquette

MARDI 26 JUILLET

→ 10h / 16h

Tournois E-SPORTS, Tournois CITY

- > **Lieu** : Sucy
- > **RDV** : Anim'Action Fosse Rouge / Cité Verte
- > **Tarif** : 2 €
- > **Prévoir** : pique-nique et tenue adaptée

MERCREDI 27 JUILLET

→ 8h30 / 19 h

AQUAPARK : Télési

- > **Lieu** : La Grande Paroisse
- > **RDV** : Maison de l'Enfance et de la Jeunesse
- > **Tarifs** : de 6,60 € à 19,80 €
- > **Prévoir** : pique-nique, affaires de baignade

JEUDI 28 JUILLET

→ 18h30 / 21h

Soirée loup garou

- > **Lieu** : Sucy
- > **RDV** : ANIM'ACTION Fosse Rouge / Cité Verte
- > **Tarif** : 2 €
- > **Prévoir** : pique-nique

VENREDI 29 JUILLET

→ 9h / 17h30

Accrobranche et baignade

- > **Lieu** : Buthiers
- > **RDV** : Maison de l'Enfance et de la Jeunesse
- > **Tarifs** : de 5,40 € à 16,20 €
- > **Prévoir** : pique-nique, affaires de piscine

STAGE SUCY VS WILD

DU 25 AU 29 JUILLET

→ 14h / 16h30

Nuitée en bivouac. Journée en forêt. Découverte de la faune et de la flore. Fabrication d'un abris.

- > **Lieu** : Centre de Loisirs du Parc
- > **RDV** : Maison du Rond d'Or
- > **Tarif** : 20 €
- > **Prévoir** : 2 pique-niques (soir et midi), voir trousseau

COUP DE CŒUR SÉJOUR EN YOURTE FRATRIE 8 - 17 ANS

DU 26 AU 28 JUILLET

→ horaires précisés à l'inscription

VTT et baignade / télési et aquapark / Parc des félins

- > **Lieu** : Bois-le-Roi, La Grande Paroisse, Lumigny
- > **RDV** : Maison de l'Enfance et de la Jeunesse
- > **Tarifs** : de 45,60 € à 136,80 €
- > **Prévoir** : trousseau remis à l'inscription

QUINZAINE DU 16 AU 29 AOÛT

MERCREDI 17 AOÛT

→ 9h / 17h30

Accrobranche et baignade

- > **Lieu** : Buthiers
- > **RDV** : Maison de l'Enfance et de la Jeunesse
- > **Tarifs** : de 5,40 € à 16,20 €
- > **Prévoir** : pique-nique, affaires de piscine

JEUDI 18 AOÛT

→ 15h / 22h

Piscine et soirée pizza

- > **Lieu** : Sucy
- > **RDV** : Maison du Rond d'Or
- > **Tarifs** : de 1,80 € à 5,40 €
- > **Prévoir** : affaires de piscine

MARDI 23 AOÛT

→ 19h / 23h30

Cinéma by night avec pop corn

- > **Lieu** : Sucy
- > **RDV** : Maison du Rond d'Or
- > **Tarif** : 2 €
- > **Prévoir** : pique-nique

MARDI 29 AOÛT

→ 8h30 / 20h30

Parc Astérix

- > **Lieu** : Plailly
- > **RDV** : Maison du Rond d'Or
- > **Tarifs** : de 8,10 € à 24,30 €
- > **Prévoir** : pique-nique et goûter

Les
12-17
ans



SOS RENTRÉE

SOS RENTRÉE 2022

DE JUIN À SEPTEMBRE

Pas de place au collège, au lycée, en fac ? Pensez à SOS Rentrée.

Ce dispositif vous accompagne en cas de difficultés dans le cadre de votre parcours scolaire ou de formation. Il vise l'égalité d'accès à l'éducation et permet aux jeunes de poursuivre leurs études dans le respect de leurs choix d'orientation.

Écoliers, collégiens, lycéens, étudiants vous êtes sans affectation ?

La Maison des Jeunes et des Parents, partenaire et relais du dispositif SOS Rentrée, mis en place par le Conseil Départemental du Val-de-Marne, peut vous apporter un soutien dans vos démarches. Il s'agit de constituer un dossier qui sera instruit par l'Inspection Académique ou le Rectorat

➤ **Gratuit**

➤ **Sur RDV** : 01 49 82 56 38

➤ **Renseignements** : Service Politique de la Ville - Maison des Jeunes et des Parents

**TOUTES
LES ACTIVITÉS
FAMILLE**

MÉDIATHÈQUE LUDOTHÈQUE

RENSEIGNEMENTS
01 41 94 18 30

Horaires d'ouverture :
Mardi et vendredi : 14h-18h
Mercredi et samedi : 9h-12h / 14h-18h
ATTENTION : la Médiathèque
sera fermée du 1^{er} au 15 août

DU 1^{ER} AU 29 JUILLET

Tous les vendredis de 14h à 16h, les seniors sont invités à venir jouer sur place à des jeux de société. Un goûter leur sera offert.

UN SPECTACLE DE RUE INTERACTIF

MER. 6 JUILLET & VENDREDI 8 JUILLET
→ 17h

Les Tribulations d'Aristide, par la Compagnie Apogée. Un spectacle de rue pour un public familial

→ Place de la Fraternité le 6 juillet
→ Aux Noyers le 8 juillet

Un spectacle de jonglerie burlesque et interactif, à la suite duquel les médiathécaires sortiront leurs caisses de livres pour jongler avec les mots.

MAISON DU ROND D'OR

PLACE DE LA FRATERNITÉ

RENSEIGNEMENTS
01 56 74 10 10

LUNDI 11 JUILLET
→ 12h / 16h

« **Tous à l'eau** »
**pique-nique au Parc
Omnisports et piscine**

➤ **RDV** : Parc Omnisports
➤ **Tarif** : 1 €

➤ **Prévoir** : pique-nique et affaires de piscine, n'oubliez pas le bonnet de bain (obligatoire)

MARDI 12 JUILLET
→ 8h / 18h

**À la découverte de la Cité
médiévale de Provins (77)**

● Une option adultes seuls avec atelier vitrail et spectacle "La légende des chevaliers", une immersion au temps où Provins abritait de preux chevaliers et des princesses téméraires !

● Une option parents et enfants : "Le Banquet - Les noces de Dame Blanche" pour découvrir les arts de la table médiévale costumés en habits du Moyen-Âge, suivie du spectacle "La légende des chevaliers".

➤ **RDV** : Maison du Rond d'Or
➤ **Tarifs** : de 5,40 € à 18 €, selon quotient familial
➤ **Prévoir** : pique-nique et goûter

MERCREDI 13 JUILLET
→ 14h / 16h

**Initiation au tir à l'arc
avec le Service des sports**

➤ **RDV** : Cité Verte
➤ **Tarif** : gratuit

LUNDI 18 JUILLET
→ 14h / 16h

Initiation au judo

➤ **RDV** : Dojo Beauvilliers (38 avenue du Fort)
➤ **Tarif** : gratuit

— OU —

→ 14h / 16h30

**Balade à vélo suivi
d'un goûter partagé**

➤ **RDV** : Maison des Jeunes et des Parents
➤ **Tarif** : gratuit

ACTIVITÉS TOUT PUBLIC

Balade, baignade, pique-nique, sortie au zoo ou ateliers créatifs... La Maison du Rond d'Or vous propose diverses activités à faire en famille durant le mois de juillet. Demandez le programme !

**PRÉ-INSCRIPTIONS à réaliser
à la Maison du Rond d'Or
du 4 au 17 juin**

MAISON DU ROND D'OR

PLACE DE LA FRATERNITÉ

RENSEIGNEMENTS

01 56 74 10 10

MARDI 19 JUILLET

→ 7h / 21h

Sortie au Zoo de la Flèche (72)

Émerveillement au programme dans ce parc emblématique alliant habilement respect de la biodiversité et innovation.

- › RDV : Maison du Rond d'Or
- › Tarifs : de 6 € à 20 €
- › Prévoir : pique-nique

MERCREDI 20 JUILLET

→ 11h30 / 16h

« Tous à l'eau » journée pique-nique à la piscine

- › RDV : piscine de Sucy
- › Tarif : 1 €
- › Prévoir : pique-nique et affaires de piscine, bonnet de bain obligatoire

— OU —

→ 15h / 16h

Atelier créatif : personnalisation d'un sac estival

- › RDV : Maison du Rond d'Or
- › Tarifs : de 1 € à 3,33 €

JEUDI 21 JUILLET

→ 11h / 17h

Accrobranche à Lésigny

Enfilez votre baudrier et partez faire le plein de sensations en forêt.

- › RDV : Maison du Rond d'Or
- › Tarifs : de 4,20 € à 14 €
- › Prévoir : pique-nique

VENDREDI 22 JUILLET

→ 7h / 22h

Journée à la mer à Cabourg (14)

Baignade, jeux de plage, châteaux de sable et balade en bord de mer.

- › RDV : Maison du Rond d'Or
- › Tarif : 5 €
- › Prévoir : tout le nécessaire de plage, pique-niques (midi et soir), goûter

LUNDI 25 JUILLET

→ 9h / 18h

Sortie île de loisirs de Bois-le-Roi (77)

Atelier nature et sensoriel en forêt, chasse au trésor et baignade.

- › RDV : Maison du Rond d'Or
- › Tarif : 2 €
- › Prévoir : pique-nique et affaires de piscine

MARDI 26 JUILLET

→ 11h / 16h

Atelier cuisine : préparation du repas puis pique-nique au Parc du Morbras

- › RDV : Maison du Rond d'Or
- › Tarifs : de 1,50 € à 5 €

MERCREDI 27 JUILLET

→ 8h / 19h

Château de Chantilly (95)

Découverte du château, du parc, des grandes écuries, spectacle Dôme et musée du cheval.

- › RDV : Maison du Rond d'Or
- › Tarifs : de 6 € à 20 €

JEUDI 28 JUILLET

→ 9h30 / 12h

Petit-déjeuner vitaminé et fresque collective à la craie

- › RDV : Maison du Rond d'Or
- › Tarif : 1 €
- › Prévoir : pique-nique

— OU —

→ 14h / 16h

Initiation au golf et au hockey avec le Service des sports

- › RDV : Parc Omnisports
- › Tarif : gratuit
- › Prévoir : pique-nique et affaires de piscine



CINÉMA PLEIN AIR

REPAS DE QUARTIER & CINÉMA EN PLEIN AIR

VENDREDI 26 AOÛT
→ à partir de 19h

Venez avec votre pique-nique, vos spécialités à partager et assister à la projection d'un film

> **RDV** : Place de la Fraternité

> **Renseignements** au 01 56 74 10 10 ou à la Maison du Rond d'Or - 19 Place de la Fraternité

> **Gratuit**

La Maison du Rond d'Or propose

Repas de Quartier & Cinéma en plein air



Venez avec votre pique-nique, vos spécialités à partager et assister à la projection

VENDREDI 26 AOÛT 2022
à partir de 19h
PLACE DE LA FRATERNITÉ

Renseignements au 01 56 74 10 10
ou à la Maison du Rond d'Or
19 Place de la Fraternité

GRATUIT

Sucy en brie
@mduro - @sucy - @sucy

JOURNÉE À LA MER

DIMANCHE 28 AOÛT

6h / 22h

DESTINATION

Merville-Franceville-Plage (14)

Située entre Ouistreham et Cabourg, cette station balnéaire de la Côte Fleurie est familiale et naturelle, mais aussi riche d'activités nautiques et de loisirs. Cette escapade familiale est ouverte aux Sucy-ciens sous condition de quotient familial (E à I)

TARIF

gratuit, organisé par le CCAS

PRÉVOIR

Le petit-déjeuner et le déjeuner, les vêtements adaptés à la météo, les protections solaires, les sièges-auto ou réhausseurs pour les jeunes enfants (voyage en autocar). Un goûter sera offert par le CCAS.

RENSEIGNEMENTS ET INSCRIPTIONS

au 01 56 74 10 10

Ou à la Maison du Rond d'or
19, place de la Fraternité.

Créée par le Territoire, Grand Paris Sud Est Avenir (GPSEA), la piscine offre un bassin de 25m x 10m avec toit ouvrant, un bassin extérieur de 25m x 15m, une pataugeoire extérieure ainsi qu'un solarium engazonné sur lequel vous pourrez pique-niquer à condition de ne pas apporter d'objets en verre ou métalliques. Vous pourrez même louer un transat !

HORAIRES du 1^{er} juillet au 28 août :

Lundi → 14h / 19h30

Mardi → 11h30 / 21h

Mercredi, jeudi, vendredi →
11h30 / 19h30

Samedi, Dimanche,
14 juillet, 15 août → 10h / 19h

Attention, les caisses ferment
une heure plus tôt.

Les horaires de période scolaire reprendront à partir du lundi 29 août, date de fermeture du bassin intérieur pendant 3 semaines (du 29 août au 18 septembre).

RENSEIGNEMENTS

01 41 94 32 62

LA PISCINE DE SUCY

29 AVENUE DU FORT

INFORMATIONS IMPORTANTES

Le maillot de bain traditionnel est obligatoire : pas de caleçon, short ou bermuda.

Le bonnet de bain est obligatoire.

Un distributeur de vente de bonnets, lunettes, maillots de bain, couches bébé... est disponible.

Les enfants de moins de 10 ans doivent obligatoirement être accompagnés d'une personne majeure.

Les poussettes sont interdites.

Les casiers du vestiaire se ferment avec une pièce de 1 €

INFORMATIONS

sudestavenir.fr/piscine/piscine-de-sucy-en-brie/

FÊTE NATIONALE

BAL DES POMPIERS

MERCREDI 13 JUILLET

→ à partir de 21h

- **RDV** : Centre de secours de Sucy
- Vente de tickets de tombola sur la voie publique par les sapeurs-pompiers jusqu'au 13 juillet.

FEU D'ARTIFICE

JEUDI 14 JUILLET

→ **22h** Distribution de flambeaux
Entrée du Parc départemental du Morbras

→ **23h** Grand feu d'artifice
Parc départemental du Morbras

PIQUE-NIQUE RÉPUBLICAIN

DIMANCHE 10 JUILLET

→ à partir de 12h

Venez gonfler les rangs de ce chaleureux moment de partage de victuailles apportées par chacun des participants et d'échanges d'idées et de projets sur le bien-vivre ensemble.

- **RDV** : Pelouse du City Stade
Près de l'école de la Fosse Rouge
- **Renseignements** auprès de l'association Trait d'Union et ses parents et auprès de Monique Jospin
au 06 81 15 06 45

LES ÉVÉNEMENTS DE L'ÉTÉ

CÉRÉMONIE DU 78^e ANNIVERSAIRE DE LA LIBÉRATION DE SUCY

DIMANCHE 28 AOÛT

→ à 9h45

- **RDV** : Monument aux Morts
Place de l'Église

Maire-Carole Ciuntu, Maire de Sucy, Vice-Présidente du Conseil Régional d'Ile-de-France, Maryelle Laurent, conseillère municipale aux activités civiques et patriotiques, le Conseil Municipal ainsi que les Anciens Combattants de la Ville vous invitent à la cérémonie du 78^e anniversaire de la Libération de Sucy. La cérémonie débutera à 9h45 au Monuments aux Morts, place de l'Église, avant que les participants ne se retrouvent au Monument des FFI, puis auprès de la plaque en l'honneur de Pierre Raunet, rue du Maréchal Leclerc à Bonneuil avant de rejoindre celle d'Antoine Baron, rue du Général Leclerc à Sucy. La messe du souvenir aura lieu à 11h en l'église Saint Martin à Sucy.

BALADES

BALADE DANS LES PARCS DE SUCY

Sucy compte de nombreux parcs et jardins ouverts au public et entretenus par le service des Espaces Verts. Avec plus d'un tiers de notre territoire en espace boisé classé, Sucy compte en moyenne 43m² d'espace vert par habitant. S'aérer loin de l'agitation citadine, se promener en famille, se retrouver entre amis ou bien profiter de la richesse biologique qu'offre la nature – et notamment des trois « arbres remarquables » de la ville –, sont autant de plaisirs dont vous pourrez profiter dans nos nombreux espaces verts.

Auprès de mon arbre...remarquable !

Seuls 750 arbres en France sont distingués par le label « *Arbre remarquable de France* », dont 80 en Ile-de-France. Et Sucy en compte trois !

Suite à la labellisation « *arbres remarquables de France* » par l'association A.R.B.R.E.S (Arbres Remarquables, Bilan, Recherche, Études et Sauvegarde) le 11 mai 2022, la Ville a créé, pour admirer ses trois arbres remarquables, un parcours de promenade guidée pendant la période estivale :

- Le mûrier noir de la métairie (âge : 300 ans)
- Le grand platane de Haute-Maison (âge : 200 ans)
- Le grand tilleul du Parc de la Cité Verte dans l'enclos des chèvres (âge : 200 ans)

Venez découvrir l'histoire de nos arbres et en apprendre un peu plus sur ces géants qui veillent sur notre ville depuis des années et jouent un rôle écosystémique indispensable sur notre Terre.

Parcours d'une heure

- **Dates** : 6 juillet - 10h | 10 août - 10h
- Infos et réservation : developpement-durable@ville-sucy.fr

Parc des Sports

42 route de la Queue-en-Brie

C'est un lieu plébiscité par les familles sucyennes et les sportifs pour son écrin de verdure et son calme. Le Parc des Sports allie avec réussite terrains de sports avec le stade Christine Arron et sa piste d'athlétisme, promenades et plaines de jeux sur une surface de 41 ha. Il offre un grand étang dans lequel s'ébattent canards, cygnes et oies bernaches, de nombreuses promenades bordées d'arbres, une aire de jeux pour les enfants et une aire de street work out pour les plus grands. Des tables de pique-nique permettent aux familles ou aux amis de passer de bons moments dans un cadre verdoyant. Ouvert de 7h à 22h l'été.



Parc de la Garennière

Avenue Charles de Gaulle

Les végétaux évoluent librement préservant ainsi le caractère champêtre du site et favorisant la biodiversité de la faune et de la flore.



Parc Montaleau

Allée Mademoiselle Gérardin

Situé en plein centre-ville, lieu privilégié de rencontres intergénérationnelles, le Parc Montaleau est un espace verdoyant et arboré de 5 ha. Ce lieu historique de Sucy accueille une aire de jeux de 600 m² pour les enfants de 1 à 14 ans. Au fil de la balade dans les nombreux cheminements du parc, le promeneur peut découvrir la richesse de la faune et de la flore.



Parc Chaumoncel

Rue Ludovic Halévy

Poumon vert du centre-ville, le Parc Chaumoncel rayonne dans un cadre lumineux et toujours aussi verdoyant, permettant d'accueillir diverses manifestations conviviales mais aussi d'être le royaume des boulistes que les promeneurs peuvent encourager.



Jardin des Senteurs

12 rue des Remparts

Ici des plantes aromatiques, là des arbres fruitiers, et partout une végétation riche et entretenue. Ce lieu bucolique et intimiste invite le visiteur à découvrir, au fil de sa balade dans cet écrin de verdure, des plantes exceptionnelles ou encore la possibilité de déguster les baies disséminées ici et là... Sans oublier le rucher !



Parc de la Cité Verte

Labellisé Espace Arboré Remarquable par l'association A.R.B.R.E.S., ce parc est un vestige du jardin à l'anglaise planté par César Ginoux à l'aube du XIX^e siècle. Il conserve plusieurs arbres de cette période, dont un beau Sophora du Japon et un platane. Mais surtout, vous pourrez y admirer le tilleul, récemment labellisé « *Arbre remarquable de France* » par l'association A.R.B.R.E.S (tout comme le mûrier noir de la Métairie et le platane de Haute-Maison). Avec ses près de 30 mètres de haut et ses 4,80 mètres de circonférence, le tilleul est âgé de 200 ans. Outre cette labellisation, l'association a accordé le label « *Ensemble Arboré Remarquable* » à l'ensemble du Parc de la Cité Verte, avec comme étendards, son tilleul, son platane et son sophora. Par ailleurs, poursuivant sa politique d'écopâturage, Sucy accueille comme chaque année des chèvres dans le Parc de la Cité Verte, juste derrière le château, ainsi que deux vaches sur la Coulée Verte.



La Coulée Verte

La Coulée Verte est une large promenade reliant le Parc du Morbras à celui de la Garennière en longeant le ruisseau de la Fontaine de Villiers. Les promeneurs peuvent découvrir une auberge champêtre construite à partir de troncs d'arbres récupérés dans la Ville mais aussi des tables de pique-nique. Véritable lieu bucolique et laboratoire pour les scientifiques, la Coulée Verte offre des prairies naturelles privilégiant la mise en valeur de la biodiversité. Depuis mi-avril, des vaches y séjournent, toujours dans le cadre de l'écopâturage. Leur présence fait le bonheur des petits comme des grands, mais permet aussi d'entretenir cet espace vert.



SUCY VILLE AMIE DES ANIMAUX

PENSEZ AU BIEN-ÊTRE ANIMAL

Pour la bonne santé de nos pensionnaires, il est interdit de nourrir les animaux. Chèvres et vaches sont des herbivores dont l'alimentation est exclusivement composée de végétaux (herbes fraîches, foin...).

TOUTES LES ACTIVITÉS SENIORS

L'ÉTÉ DES SENIORS

Et si vous profitez de l'été pour découvrir toutes les activités qui vous sont proposées sur la Ville ?

DATE(S)	ACTIVITÉ / LIEU	HORAIRES	PRIX	ORGANISATEURS
mer. 29 juin	♥ "UN MAL, DES MOTS ?!" par la Compagnie Caracol Spectacle de rue, place de la Fraternité"	17h	GRATUIT	Médiathèque-Ludothèque
ven. 1 ^{er} juillet	♥ JEUX DE SOCIÉTÉ / Ludothèque	14h - 16h	GRATUIT	Ludothèque
sam. 2 juillet	♥ SALON DES COLLECTIONNEURS + disco / thé résidence les Cèdres. participation de l'Harmonie Municipale	15h - 16h30	Conso. payantes	Résidence les Cèdres
lun. 4 juillet	Activité Physique Adaptée MDS	13h30	GRATUIT	Maison des Seniors
	MARCHE-DÉTENTE Esp. des Bruyères	9h45	GRATUIT	Kifékoi ?
	PÉTANQUE Terrain de la Chapelle Notre-Dame des Bruyères	à partir de 15h	GRATUIT	Kifékoi ?
	Qi Gong seniors	12h	GRATUIT	Rayon de Soleil Qi Gong
	RANDO-VÉLO Selon météo - Inscription obligatoire sur le site de Kifékoi ?	en matinée	GRATUIT	Kifékoi ?
	SCRABBLE Esp. des Bruyères	14h	GRATUIT	Kifékoi ?

DATE(S)	ACTIVITÉ / LIEU	HORAIRES	PRIX	ORGANISATEURS
mar. 5 juillet	PÉTANQUE Terrain de la Chapelle Notre-Dame des Bruyères	à partir de 15h	GRATUIT	Kifékoi ?
	RANDO-VÉLO Selon météo - Inscription obligatoire sur le site de Kifékoi ?	en matinée	GRATUIT	Kifékoi ?
	♥ SÉANCE DÉCOUVERTE TENNIS SANTÉ BIEN-ÊTRE Parc des Sports	11h - 12h	GRATUIT	Tennis club Sucy Parc des Sports
	TAÏ CHI seniors	12h	GRATUIT	Rayon de Soleil Qi Gong
mer. 6 juillet	BRIDGE / TAROT Esp. des Bruyères	20h30 - 23h	GRATUIT	Kifékoi ?
	PÉTANQUE Terrain de la Chapelle Notre-Dame des Bruyères	à partir de 15h	GRATUIT	Kifékoi ?
	RANDO-VÉLO Selon météo - Inscription obligatoire sur le site de Kifékoi ?	en matinée	GRATUIT	Kifékoi ?
jeu. 7 juillet	BRIDGE / TAROT Esp. des Bruyères	9h45	GRATUIT	Kifékoi ?
	CINÉ-CLUB Maison des Seniors	14h - 17h	GRATUIT	Club Montaleau
	DESSIN LIBRE Maison des Seniors	14h - 17h30	GRATUIT	Sucy Loisirs Accueil
	PÉTANQUE Terrain de la Chapelle Notre-Dame des Bruyères	à partir de 15h	GRATUIT	Kifékoi ?
	RANDO-VÉLO Selon météo - Inscription obligatoire sur le site de Kifékoi ?	en matinée	GRATUIT	Kifékoi ?
ven. 8 juillet	JEUX DE SOCIÉTÉ / Ludothèque	14h - 16h	GRATUIT	Ludothèque
	♥ JOURNÉE PÉTILLANTE Château-Thierry : visite de cave / déjeuner / visite autos de collection	8h - 18h30	77 € adh. Non adh. 80€	Club Montaleau
	PÉTANQUE Terrain de la Chapelle Notre-Dame des Bruyères	à partir de 15h	GRATUIT	Kifékoi ?
	RANDO-VÉLO Selon météo - Inscription obligatoire sur le site de Kifékoi ?	en matinée	GRATUIT	Kifékoi ?
	SÉANCE DÉCOUVERTE TENNIS SANTÉ BIEN-ÊTRE Parc des Sports	11h - 12h	GRATUIT	Tennis club Sucy Parc des Sports

DATE(S)	ACTIVITÉ / LIEU	HORAIRES	PRIX	ORGANISATEURS
lun. 11 juillet	Activité Physique Adaptée MDS	13h30	GRATUIT	Maison des Seniors
	MARCHE-DÉTENTE devant l'Esp. des Bruyères	9h45	GRATUIT	Kifékoï ?
	PÉTANQUE Terrain de la Chapelle Notre-Dame des Bruyères	à partir de 15h	GRATUIT	Kifékoï ?
	RANDO-VÉLO Selon météo - Inscription obligatoire sur le site de Kifékoï ?	en matinée	GRATUIT	Kifékoï ?
	SCRABBLE Esp. des Bruyères	14h	GRATUIT	Kifékoï ?
mar. 12 juillet	PÉTANQUE Terrain de la Chapelle Notre-Dame des Bruyères	à partir de 15h	GRATUIT	Kifékoï ?
	RANDO-VÉLO Selon météo - Inscription obligatoire sur le site de Kifékoï ?	en matinée	GRATUIT	Kifékoï ?
	♥ SÉANCE DÉCOUVERTE TENNIS SANTÉ BIEN-ÊTRE Parc des Sports	11h - 12h	GRATUIT	Tennis club Sucy Parc des Sports
mer. 13 juillet	BRIDGE / TAROT Esp. des Bruyères	20h30 - 23h	GRATUIT	Kifékoï ?
	PÉTANQUE Terrain de la Chapelle Notre-Dame des Bruyères	à partir de 15h	GRATUIT	Kifékoï ?
	RANDO-VÉLO Selon météo - Inscription obligatoire sur le site de Kifékoï ?	en matinée	GRATUIT	Kifékoï ?
ven. 15 juillet	CINÉ-CLUB Maison des Seniors	14h - 17h	GRATUIT	Club Montaleau
	♥ JEUX DE SOCIÉTÉ / Ludothèque	14h - 16h	GRATUIT	Ludothèque
	MÉDITATION PLEINE PRÉSENCE	12h	5 €	Rayon de soleil Qi gong
	PÉTANQUE Terrain de la Chapelle Notre-Dame des Bruyères	à partir de 15h	GRATUIT	Kifékoï ?
	RANDO-VÉLO Selon météo - Inscription obligatoire sur le site de Kifékoï ?	en matinée	GRATUIT	Kifékoï ?
	♥ SÉANCE DÉCOUVERTE TENNIS SANTÉ BIEN-ÊTRE Parc des Sports	11h - 12h	GRATUIT	Tennis club Sucy Parc des Sports

DATE(S)	ACTIVITÉ / LIEU	HORAIRES	PRIX	ORGANISATEURS
lun. 18 juillet	Activité Physique Adaptée MDS	13h30	GRATUIT	Maison des Seniors
	MARCHE-DÉTENTE Esp. des Bruyères	9h45	GRATUIT	Kifékoï ?
	PÉTANQUE Terrain de la Chapelle Notre-Dame des Bruyères	à partir de 15h	GRATUIT	Kifékoï ?
	QI GONG seniors	12h	GRATUIT	Rayon de Soleil Qi Gong
	RANDO-VÉLO Selon météo - Inscription obligatoire sur le site de Kifékoï ?	en matinée	GRATUIT	Kifékoï ?
	SCRABBLE Esp. des Bruyères	14h	GRATUIT	Kifékoï ?
mar. 19 juillet	PÉTANQUE Terrain de la Chapelle Notre-Dame des Bruyères	à partir de 15h	GRATUIT	Kifékoï ?
	RANDO-VÉLO Selon météo - Inscription obligatoire sur le site de Kifékoï ?	en matinée	GRATUIT	Kifékoï ?
	SÉANCE DÉCOUVERTE TENNIS SANTÉ BIEN-ÊTRE Parc des Sports	11h - 12h	GRATUIT	Tennis club Sucy Parc des Sports
	TAÏ CHI seniors	12h	GRATUIT	Rayon de Soleil Qi gong
mer. 20 juillet	BRIDGE / TAROT Esp. des Bruyères	20h30 - 23h	GRATUIT	Kifékoï ?
	PÉTANQUE Terrain de la Chapelle Notre-Dame des Bruyères	à partir de 15h	GRATUIT	Kifékoï ?
	RANDO-VÉLO Selon météo - Inscription obligatoire sur le site de Kifékoï ?	en matinée	GRATUIT	Kifékoï ?
jeu. 21 juillet	BRIDGE / TAROT Esp. des Bruyères	20h30 - 23h	GRATUIT	Kifékoï ?
	CINÉ-CLUB Maison des Seniors	14h - 17h	GRATUIT	Club Montaleau
	DESSIN LIBRE Maison des Seniors	14h - 17h30	GRATUIT	Sucy Loisirs Accueil
	PÉTANQUE Terrain de la Chapelle Notre-Dame des Bruyères	à partir de 15h	GRATUIT	Kifékoï ?
	RANDO-VÉLO Selon météo - Inscription obligatoire sur le site de Kifékoï ?	en matinée	GRATUIT	Kifékoï ?

DATE(S)	ACTIVITÉ / LIEU	HORAIRES	PRIX	ORGANISATEURS
ven. 22 juillet	JEUX DE SOCIÉTÉ / Ludothèque	14h - 16h	GRATUIT	Ludothèque
	PÉTANQUE Terrain de la Chapelle Notre-Dame des Bruyères	à partir de 15h	GRATUIT	Kifékoï ?
	RANDO-VÉLO Selon météo - Inscription obligatoire sur le site de Kifékoï ?	en matinée	GRATUIT	Kifékoï ?
	SÉANCE DÉCOUVERTE TENNIS SANTÉ BIEN-ÊTRE Parc des Sports	11h - 12h	GRATUIT	Tennis club Sucy Parc des Sports
lun. 25 juillet	ACTIVITÉ PHYSIQUE ADAPTÉE MDS	13h30	GRATUIT	Maison des Seniors
	MARCHE-DÉTENTE Esp. des Bruyères	9h45	GRATUIT	Kifékoï ?
	PÉTANQUE Terrain de la Chapelle Notre-Dame des Bruyères	à partir de 15h	GRATUIT	Kifékoï ?
	QI GONG seniors	12h	GRATUIT	Rayon de Soleil Qi Gong
	RANDO-VÉLO Selon météo - Inscription obligatoire sur le site de Kifékoï ?	en matinée	GRATUIT	Kifékoï ?
	SCRABBLE Esp. des Bruyères	14h	GRATUIT	Kifékoï ?
mar. 26 juillet	PÉTANQUE Terrain de la Chapelle Notre-Dame des Bruyères	à partir de 15h	GRATUIT	Kifékoï ?
	RANDO-VÉLO Selon météo - Inscription obligatoire sur le site de Kifékoï ?	en matinée	GRATUIT	Kifékoï ?
	♥ SÉANCE DÉCOUVERTE TENNIS SANTÉ BIEN-ÊTRE Parc des Sports	11h - 12h	GRATUIT	Tennis club Sucy Parc des Sports
	TAÏ CHI seniors	12h	GRATUIT	Rayon de Soleil Qi Gong
mer. 27 juillet	BRIDGE / TAROT Esp. des Bruyères	20h30 - 23h	GRATUIT	Kifékoï ?
	♥ INITIATION AU JEU D'ÉCHECS Maison des Seniors	10h - 12h ou 14h - 16h	GRATUIT	Club d'échecs La Dame de Sucy
	PÉTANQUE Terrain de la Chapelle Notre-Dame des Bruyères	à partir de 15h	GRATUIT	Kifékoï ?
	RANDO-VÉLO Selon météo - Inscription obligatoire sur le site de Kifékoï ?	en matinée	GRATUIT	Kifékoï ?

DATE(S)	ACTIVITÉ / LIEU	HORAIRES	PRIX	ORGANISATEURS
jeu. 28 juillet	BRIDGE / TAROT Esp. des Bruyères	9h45	GRATUIT	Kifékoï ?
	DESSIN LIBRE Maison des Seniors	14h - 17h30	GRATUIT	Sucy Loisirs Accueil
	PÉTANQUE Terrain de la Chapelle Notre-Dame des Bruyères	à partir de 15h	GRATUIT	Kifékoï ?
	RANDO-VÉLO Selon météo - Inscription obligatoire sur le site de Kifékoï ?	en matinée	GRATUIT	Kifékoï ?
ven. 29 juillet	CINÉ-CLUB Maison des Seniors	14h - 17h	GRATUIT	Club Montaleau
	♥ JEUX DE SOCIÉTÉ / Ludothèque	14h - 16h	GRATUIT	Ludothèque
	MÉDITATION PLEINE PRÉSENCE	12h	5 €	Rayon de Soleil Qi Gong
	PÉTANQUE Terrain de la Chapelle Notre-Dame des Bruyères	à partir de 15h	GRATUIT	Kifékoï ?
	RANDO-VÉLO Selon météo - Inscription obligatoire sur le site de Kifékoï ?	en matinée	GRATUIT	Kifékoï ?
	♥ SÉANCE DÉCOUVERTE TENNIS SANTÉ BIEN-ÊTRE Parc des Sports	11h - 12h	GRATUIT	Tennis club Sucy Parc des Sports
lun. 1 ^{er} août	ACTIVITÉ PHYSIQUE ADAPTÉE MDS	13h30	GRATUIT	Maison des Seniors
	MARCHE-DÉTENTE Esp. des Bruyères	9h45	GRATUIT	Kifékoï ?
	PÉTANQUE Terrain de la Chapelle Notre-Dame des Bruyères	à partir de 15h	GRATUIT	Kifékoï ?
	QI GONG seniors	12h	GRATUIT	Rayon de Soleil Qi Gong
	RANDO-VÉLO Selon météo - Inscription obligatoire sur le site de Kifékoï ?	en matinée	GRATUIT	Kifékoï ?
	SCRABBLE Esp. des Bruyères	14h	GRATUIT	Kifékoï ?
mar. 2 août	PÉTANQUE Terrain de la Chapelle Notre-Dame des Bruyères	à partir de 15h	GRATUIT	Kifékoï ?
	RANDO-VÉLO Selon météo - Inscription obligatoire sur le site de Kifékoï ?	en matinée	GRATUIT	Kifékoï ?
	TAÏ CHI seniors	12h	GRATUIT	Rayon de Soleil Qi Gong

DATE(S)	ACTIVITÉ / LIEU	HORAIRES	PRIX	ORGANISATEURS
mer. 3 août	BRIDGE / TAROT Esp. des Bruyères	20h30 - 23h	GRATUIT	Kifékoï ?
	♥ INITIATION AU JEU D'ÉCHECS Maison des Seniors	10h - 12h ou 14h - 16h	GRATUIT	Club d'échecs La Dame de Sucy
	PÉTANQUE Terrain de la Chapelle Notre-Dame des Bruyères	à partir de 15h	GRATUIT	Kifékoï ?
	RANDO-VÉLO Selon météo - Inscription obligatoire sur le site de Kifékoï ?	en matinée	GRATUIT	Kifékoï ?
jeu. 4 août	BRIDGE / TAROT Esp. des Bruyères	9h45	GRATUIT	Kifékoï ?
	DESSIN LIBRE Maison des Seniors	14h - 17h30	GRATUIT	Sucy Loisirs Accueil
	PÉTANQUE Terrain de la Chapelle Notre-Dame des Bruyères	à partir de 15h	GRATUIT	Kifékoï ?
	RANDO-VÉLO Selon météo - Inscription obligatoire sur le site de Kifékoï ?	en matinée	GRATUIT	Kifékoï ?
ven. 5 août	CINÉ-CLUB Maison des Seniors	14h - 17h	GRATUIT	Club Montaleau
	PÉTANQUE Terrain de la Chapelle Notre-Dame des Bruyères	à partir de 15h	GRATUIT	Kifékoï ?
	RANDO-VÉLO Selon météo - Inscription obligatoire sur le site de Kifékoï ?	en matinée	GRATUIT	Kifékoï ?
	YOGA du rire	12h	5 €	Rayon de Soleil Qi Gong
lun. 8 août	ACTIVITÉ PHYSIQUE ADAPTÉE MDS	13h30	GRATUIT	Maison des Seniors
	♥ LOTO Maison des Seniors	14h - 17h	GRATUIT	Club Montaleau
	MARCHE-DÉTENTE Esp. des Bruyères	9h45	GRATUIT	Kifékoï ?
	PÉTANQUE Terrain de la Chapelle Notre-Dame des Bruyères	à partir de 15h	GRATUIT	Kifékoï ?
	QI GONG Seniors	12h	GRATUIT	Rayon de Soleil Qi Gong
	RANDO-VÉLO Selon météo - Inscription obligatoire sur le site de Kifékoï ?	en matinée	GRATUIT	Kifékoï ?
	SCRABBLE Esp. des Bruyères	14h	GRATUIT	Kifékoï ?

DATE(S)	ACTIVITÉ / LIEU	HORAIRES	PRIX	ORGANISATEURS
mar. 9 août	PÉTANQUE Terrain de la Chapelle Notre-Dame des Bruyères	à partir de 15h	GRATUIT	Kifékoï ?
	RANDO-VÉLO Selon météo - Inscription obligatoire sur le site de Kifékoï ?	en matinée	GRATUIT	Kifékoï ?
	TAÏ CHI seniors	12h	GRATUIT	Rayon de Soleil Qi Gong
mer. 10 août	BRIDGE / TAROT Esp. des Bruyères	20h30 - 23h	GRATUIT	Kifékoï ?
	PÉTANQUE Terrain de la Chapelle Notre-Dame des Bruyères	à partir de 15h	GRATUIT	Kifékoï ?
	RANDO-VÉLO Selon météo - Inscription obligatoire sur le site de Kifékoï ?	en matinée	GRATUIT	Kifékoï ?
jeu. 11 août	BRIDGE / TAROT Esp. des Bruyères	9h45	GRATUIT	Kifékoï ?
	DESSIN LIBRE Maison des Seniors	14h - 17h30	GRATUIT	Sucy Loisirs Accueil
	PÉTANQUE Terrain de la Chapelle Notre-Dame des Bruyères	à partir de 15h	GRATUIT	Kifékoï ?
	RANDO-VÉLO Selon météo - Inscription obligatoire sur le site de Kifékoï ?	en matinée	GRATUIT	Kifékoï ?
ven. 12 août	CINÉ-CLUB Maison des Seniors	14h - 17h	GRATUIT	Club Montaleau
	PÉTANQUE Terrain de la Chapelle Notre-Dame des Bruyères	à partir de 15h	GRATUIT	Kifékoï ?
	RANDO-VÉLO Selon météo - Inscription obligatoire sur le site de Kifékoï ?	en matinée	GRATUIT	Kifékoï ?
	YOGA DU RIRE	12h	5 €	Rayon de Soleil Qi Gong
mar. 16 août	♥ ANIMATION THÉÂTRALE Esp. des Bruyères	14h - 17h	GRATUIT	Kifékoï ?
	PÉTANQUE Terrain de la Chapelle Notre-Dame des Bruyères	à partir de 15h	GRATUIT	Kifékoï ?
	RANDO-VÉLO Selon météo - Inscription obligatoire sur le site de Kifékoï ?	en matinée	GRATUIT	Kifékoï ?

DATE(S)	ACTIVITÉ / LIEU	HORAIRES	PRIX	ORGANISATEURS
mer. 17 août	ANIMATION THÉÂTRALE Esp. des Bruyères	14h - 17h	GRATUIT	Kifékoï ?
	BRIDGE / TAROT Esp. des Bruyères	20h30 - 23h	GRATUIT	Kifékoï ?
	PÉTANQUE Terrain de la Chapelle Notre-Dame des Bruyères	à partir de 15h	GRATUIT	Kifékoï ?
	RANDO-VÉLO Selon météo - Inscription obligatoire sur le site de Kifékoï ?	en matinée	GRATUIT	Kifékoï ?
jeu. 18 août	ANIMATION THÉÂTRALE Esp. des Bruyères	14h - 17h	GRATUIT	Kifékoï ?
	BRIDGE / TAROT Esp. des Bruyères	9h45	GRATUIT	Kifékoï ?
	DESSIN LIBRE Maison des Seniors	14h - 17h30	GRATUIT	Sucy Loisirs Accueil
	PÉTANQUE Terrain de la Chapelle Notre-Dame des Bruyères	à partir de 15h	GRATUIT	Kifékoï ?
	RANDO-VÉLO Selon météo - Inscription obligatoire sur le site de Kifékoï ?	en matinée	GRATUIT	Kifékoï ?
	ANIMATION THÉÂTRALE Esp. des Bruyères	14h - 17h	GRATUIT	Kifékoï ?
ven. 19 août	CINÉ-CLUB Maison des Seniors	14h - 17h	GRATUIT	Club Montaleau
	PÉTANQUE Terrain de la Chapelle Notre-Dame des Bruyères	à partir de 15h	GRATUIT	Kifékoï ?
	RANDO-VÉLO Selon météo - Inscription obligatoire sur le site de Kifékoï ?	en matinée	GRATUIT	Kifékoï ?
	MARCHE-DÉTENTE Espace des Bruyères	9h45	GRATUIT	Kifékoï ?
lun. 22 août	PÉTANQUE Terrain de la Chapelle Notre-Dame des Bruyères	à partir de 15h	GRATUIT	Kifékoï ?
	RANDO-VÉLO Selon météo - Inscription obligatoire sur le site de Kifékoï ?	en matinée	GRATUIT	Kifékoï ?
	SCRABBLE Esp. des Bruyères	14h	GRATUIT	Kifékoï ?

DATE(S)	ACTIVITÉ / LIEU	HORAIRES	PRIX	ORGANISATEURS
mar. 23 août	PÉTANQUE Terrain de la Chapelle Notre-Dame des Bruyères	à partir de 15h	GRATUIT	Kifékoï ?
	♥ PIQUE-NIQUE Parc Montaleau	12h	*	Maison des Seniors
	RANDO-VÉLO Selon météo - Inscription obligatoire sur le site de Kifékoï ?	en matinée	GRATUIT	Kifékoï ?
mer. 24 août	BRIDGE / TAROT Esp. des Bruyères	20h30 - 23h	GRATUIT	Kifékoï ?
	PÉTANQUE Terrain de la Chapelle Notre-Dame des Bruyères	à partir de 15h	GRATUIT	Kifékoï ?
	RANDO-VÉLO Selon météo - Inscription obligatoire sur le site de Kifékoï ?	en matinée	GRATUIT	Kifékoï ?
jeu. 25 août	BELOTE tout public	14h - 17h	GRATUIT	Club Montaleau
	BRIDGE / TAROT Esp. des Bruyères	9h45	GRATUIT	Kifékoï ?
	DESSIN LIBRE Maison des Seniors	14h - 17h30	GRATUIT	Sucy Loisirs Accueil
	PÉTANQUE Terrain de la Chapelle Notre-Dame des Bruyères	à partir de 15h	GRATUIT	Kifékoï ?
	RANDO-VÉLO Selon météo - Inscription obligatoire sur le site de Kifékoï ?	en matinée	GRATUIT	Kifékoï ?
ven. 26 août	PÉTANQUE Terrain de la Chapelle Notre-Dame des Bruyères	à partir de 15h	GRATUIT	Kifékoï ?
	♥ QUIZZ PATRIMOINE Maison des Seniors	14h - 16h	GRATUIT	Mission Patrimoine
	RANDO-VÉLO Selon météo - Inscription obligatoire sur le site de Kifékoï ?	en matinée	GRATUIT	Kifékoï ?
du 25 août au 29 août	SÉJOUR EN BRETAGNE		**	Maison des Seniors Agence Partance

* Sur inscription. Tarif du repas selon quotient familial ou gratuit si vous apportez votre pique-nique.

** Pour un groupe de 25 : 975 € / personne

CONTACTS

MÉDIATHÈQUE-LUDOTHÈQUE

8 rue Maurice Berteaux
01 41 94 18 30
mediatheque.sucy@gpsea.fr

RÉSIDENCE LES CÈDRES

6 avenue Albert Pleuvry
01 45 90 57 51

MAISON DES SENIORS (MDS)

1 rue des Fontaines
01 49 82 08 50
maisondesseniors@ville-sucy.fr

KIFÉKOI ?

06 82 43 85 07
kifekoisucy@aol.com

RAYON DE SOLEIL QI GONG

0685456754
rayondesoleilqigong@gmail.com

TENNIS CLUB DE SUCY

Parc des Sports
Olivier Compin : 06 08 11 00 61
tsb94.com

CLUB MONTALEAU

01 45 90 28 63
club-montaleau@orange.fr

SUCY LOISIRS ACCUEIL (SLA)

01 49 82 40 55
contact@sla-sucy.fr

CLUB D'ÉCHECS LA DAME DE SUCY

14, place du Clos de Pacy
ladamedesucy@gmail.com

MISSION PATRIMOINE

27-29 rue du Grand Val - 01 45 90 25 12
missionpatrimoine@ville-sucy.fr

INFORMATIONS COMPLÉMENTAIRES

Un certificat médical est obligatoire pour toutes les activités physiques (personnes non licenciées).



MAISON DES SENIORS

1 RUE DES FONTAINES
01 49 82 08 50

ET POUR VOUS DÉPLACER...

Le service du Minibus fonctionnera durant toute la période estivale de 9h à 17h.

INSCRIPTION OBLIGATOIRE

auprès de la Maison des Seniors
48h à l'avance.

La Maison des Seniors (MDS) reste ouverte durant toute la période estivale de 9h à 17h30. Les seniors peuvent venir déjeuner du lundi au vendredi dans une salle rafraîchie ou partager un moment convivial et sympathique autour des jeux de cartes, scrabble, livres...

RÉSERVATION OBLIGATOIRE

auprès de la Maison des Seniors
jusqu'à la veille du repas avant 17h.



PLAN CANICULE

TÉLÉ-ASSISTANCE VAL'ÉCOUTE

Dans le cadre du plan canicule, un registre nominatif est mis en place depuis 2004 afin de recenser les personnes âgées de 65 ans et plus, et/ou en situation de handicap qui souhaiteraient bénéficier de l'intervention des services municipaux, sociaux et sanitaires, en cas de déclenchement du plan canicule par le Préfet (du 1^{er} juin au 15 septembre 2022).

Un formulaire d'inscription est disponible dans les accueils municipaux : Hôtel de Ville / Guichet Unique / Maison des Seniors / Maison du Rond d'Or, ou à télécharger sur le site de la ville : ville-sucy.fr.

Formulaire à retourner complété à :
la Maison des Seniors
1 rue des Fontaines

Val'Écoute est une téléassistance. Ce service permet aux personnes âgées ou en situation de handicap de pouvoir vivre chez elles si c'est leur choix sans qu'elles soient isolées. Cette téléassistance permet de contacter un conseiller tous les jours, à n'importe quelle heure. Ces personnes sont là pour écouter, conseiller ou venir en aide en cas d'urgence.

Pour ne pas rester seul ou laisser vos proches isolés pendant les fortes chaleurs, pensez à Val'Écoute. La téléassistance est gratuite pendant les mois de juillet et août pour les personnes bénéficiaires de l'allocation personnalisée d'autonomie ou Activité Physique Adaptée, de la prestation de compensation du handicap ou PCH ou d'une aide-ménagère au titre de l'aide sociale départementale.

Pour faire votre demande de gratuité de Val'Écoute, rendez-vous sur :
valdemarne.fr

FERMETURE DES STRUCTURES MUNICIPALES DURANT L'ÉTÉ

HÔTEL DE VILLE

Fermeture les samedis 23 et 30 juillet, 6 et 13 août

CENTRE CULTUREL

du 14 juillet au 29 août inclus

CONSERVATOIRE

du 9 juillet au 21 août inclus

ESPACE JEAN-MARIE POIRIER / CINÉMA

du 10 juillet au 29 août

SERVICE DES SPORTS

du 1^{er} au 15 août inclus

POSTE ANNEXE

du 1^{er} au 20 août inclus / Réouverture le 22 août

MAISON DE L'ENFANCE ET DE LA JEUNESSE

du 1^{er} au 15 août inclus

MAISON DES JEUNES ET DES PARENTS

du 1^{er} au 15 août inclus

CENTRE SOCIAL / MAISON DU ROND D'OR

du 1^{er} au 15 août inclus

MAISON DE L'EMPLOI ET DE L'ENTREPRISE

du 1^{er} au 21 août inclus

ESPACE COWORKING

du 1^{er} au 21 août inclus

SECRÉTARIAT PETITE ENFANCE

du 1^{er} au 12 août /
Réouverture le 16 août

CRÈCHE DU CENTRE

du 1^{er} au 12 août / Réouverture le 16 août

MULTI ACCUEIL DU ROND D'OR

du 1^{er} au 26 août 2022

MINI CRÈCHE FONTAINE DE VILLIERS

du 1^{er} au 26 août

RELAIS ASSISTANTE MATERNELLES

du 1^{er} au 26 août

SERVICE ÉDUCATION

du 1^{er} au 19 août / Réouverture le 22 août

The background of the entire image is a vibrant yellow sunburst pattern. Numerous thin, white lines radiate from a central point at the top, creating a starburst effect that fills the entire frame.

The logo features a stylized white tree with many small leaves, positioned above the text.
Sucy en brie